

Le rôle des cantons et communes - Monthey / VS

Stéphane Coppey
Président de Monthey
Président de la fédération
des communes valaisannes



CONFEDERATION - neutralité carbone 2050

CANTON VALAIS - agenda 2030

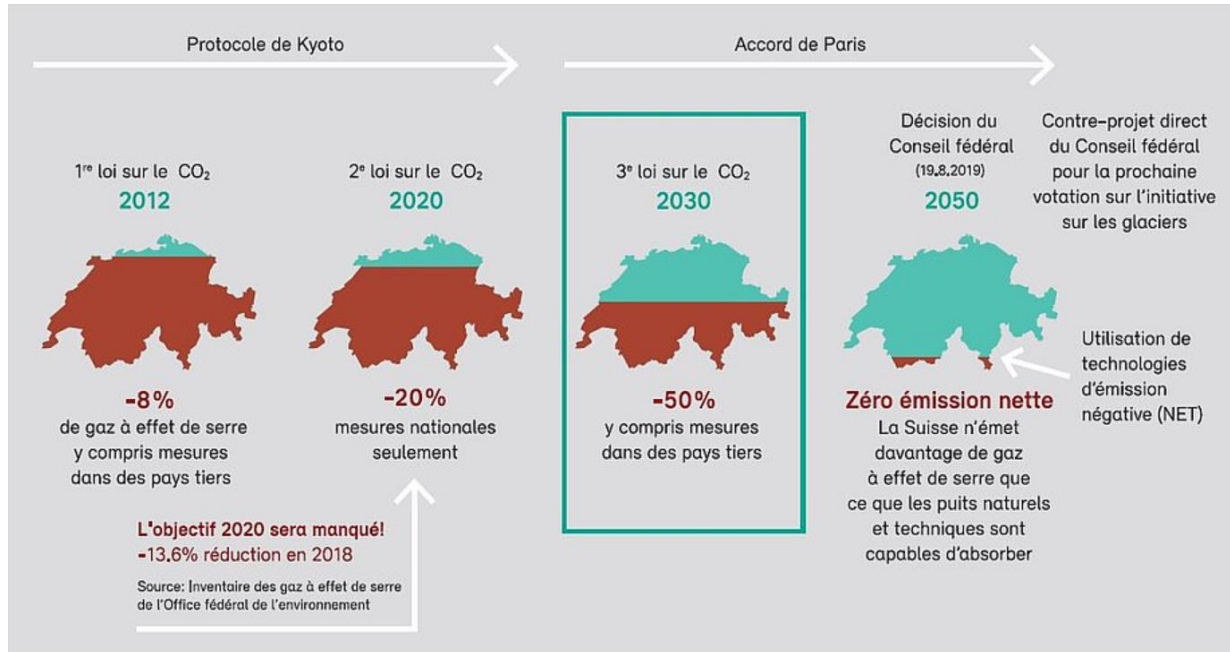

MISSIONS DU CANTON VALAIS & DES COMMUNES

- Le canton et les communes sont le moteur de la transition énergétique au niveau régional:
 - Exemplarité
 - Engagement
 - Incitation
 - Contrôle et cadre légal

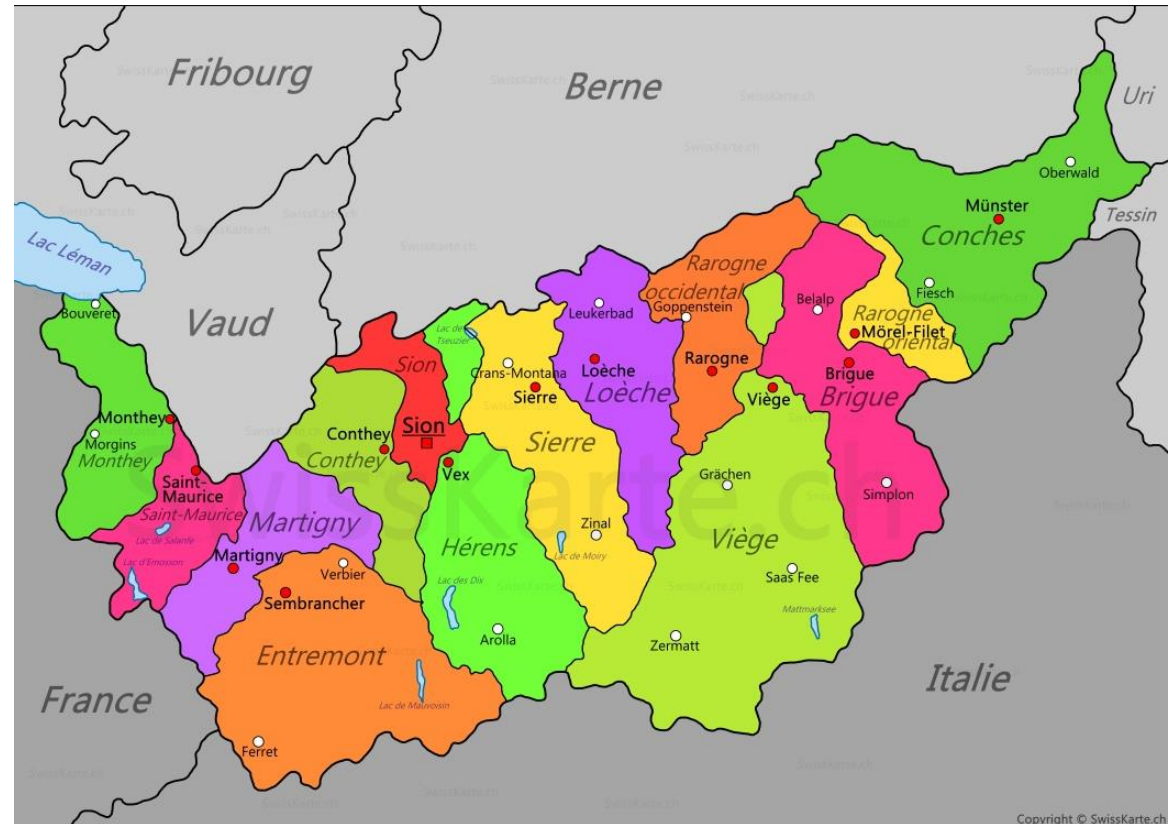



Fondation pour le
développement durable des
régions de montagne

PARTENAIRE - FDDM

- Fondation à but non lucratif, créée en 1999 par le Canton et la Ville de Sion.
- Promeut, soutient et valorise les projets durables.
- Sensibilise à l'intégration du développement durable dans les pratiques.
- Contribue à la formation/information de la population.



MONTHEY

- Centre de compétences

- 1 poste de déléguée à l'environnement depuis 2016, aujourd'hui épaulée par un spécialiste en énergie et développement durable et une adjointe administrative.
 - Mandat pour Collombey-Muraz depuis 2016.
 - Mandats pour Troistorrents et Massongex depuis 2023.
- Couvre 100.21 km² / 34'000 habitants
 - Transversalité des thématiques de la durabilité
 - Mesures cohérentes, coordonnées et porteuses pour l'ensemble du territoire
 - Rationalisation des coûts et des tâches

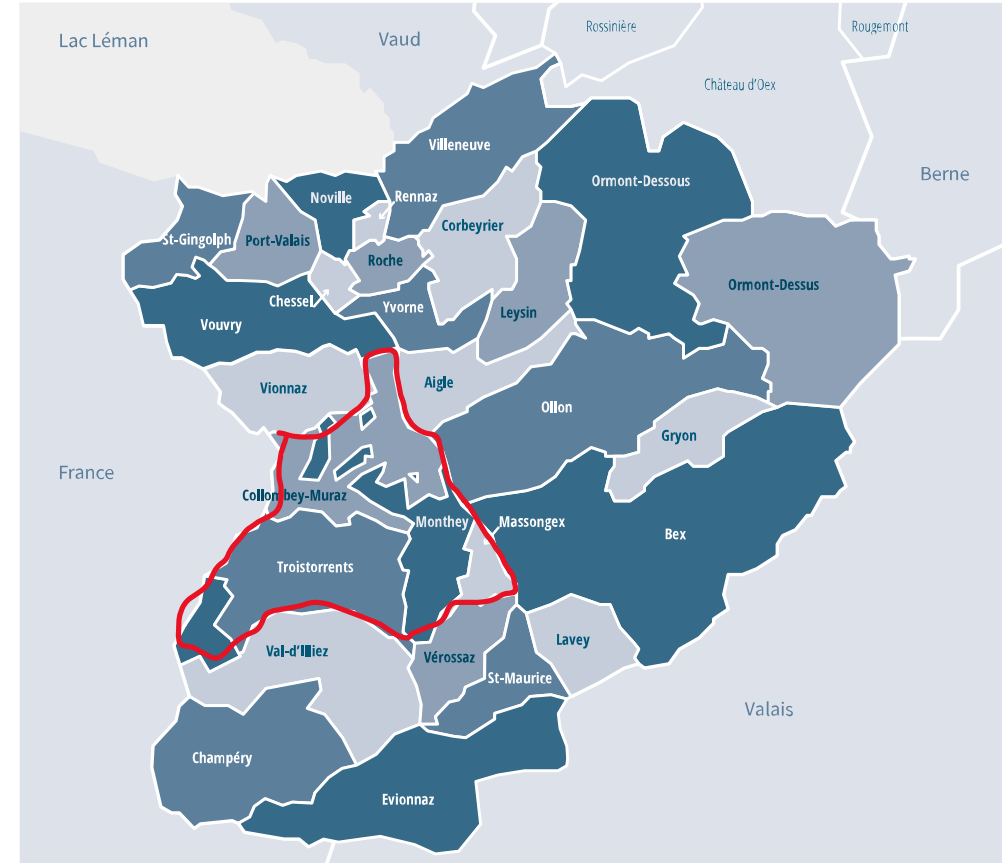

MONTHHEY - Centre de compétences

- Activités du centre de compétences
 - Conseil à la population
 - Gestion du programme Cité de l'énergie
 - Organisation d'événements
 - *Festival de la durabilité*
 - *Ateliers et conférences tous publics*
 - Suivi énergétique des bâtiments communaux
 - Programme de subventions
 - Gestion de projets → ex. *Valais RénoVe*
 - Contrôle des constructions
 - Rédaction de contenu

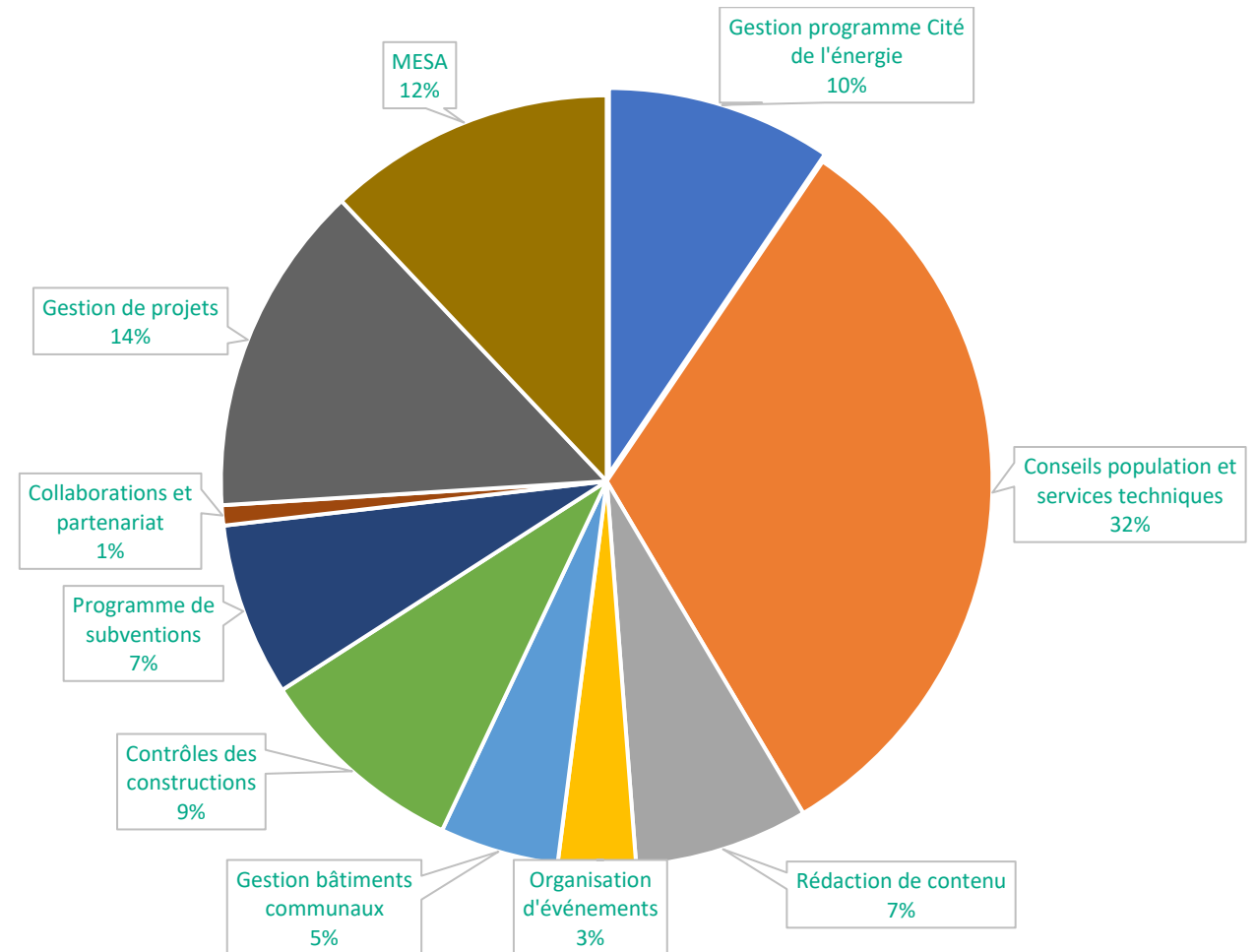

PROGRAMME DE SUBVENTIONS

- Objectif: réduire la consommation d'énergie + encourager l'utilisation des énergies renouvelables locales + compléter les subventions du canton.
- Budget: 2 millions sur 10 ans.
- Entre 2018 et sept. 2023, il a permis de participer au financement:
 - 31 CECB +
 - 2'420 m² de fenêtre triple vitrage
 - 1'639 kWc de puissance photovoltaïque
 - 509 vélos électriques
 - 121 voitures électriques
 - 5'000l d'eau de pluie récupérée
 - 2 projets d'entreprises exemplaires



VALAIS RENOVE

- Constat:
 - 25% des émissions de CO2 proviennent des biens immobiliers
 - Moins de 1% de taux de rénovation des bâtiments
- Objectif: augmenter le taux de rénovation des bâtiments (3% +) en soutenant les propriétaires immobiliers et les régies dans les travaux de rénovation thermique des bâtiments construits entre 1945 et 1999.
- Actuellement, 19 projets confirmés.



ECOTUBE & CAD

Chiffres clés

850,000

m2 de surface habitable chauffée

8,500

Foyers chauffés

79

Km de conduites

484

Sous-stations alimentées

91

GWh d'énergie annuelle injectée dans le réseau

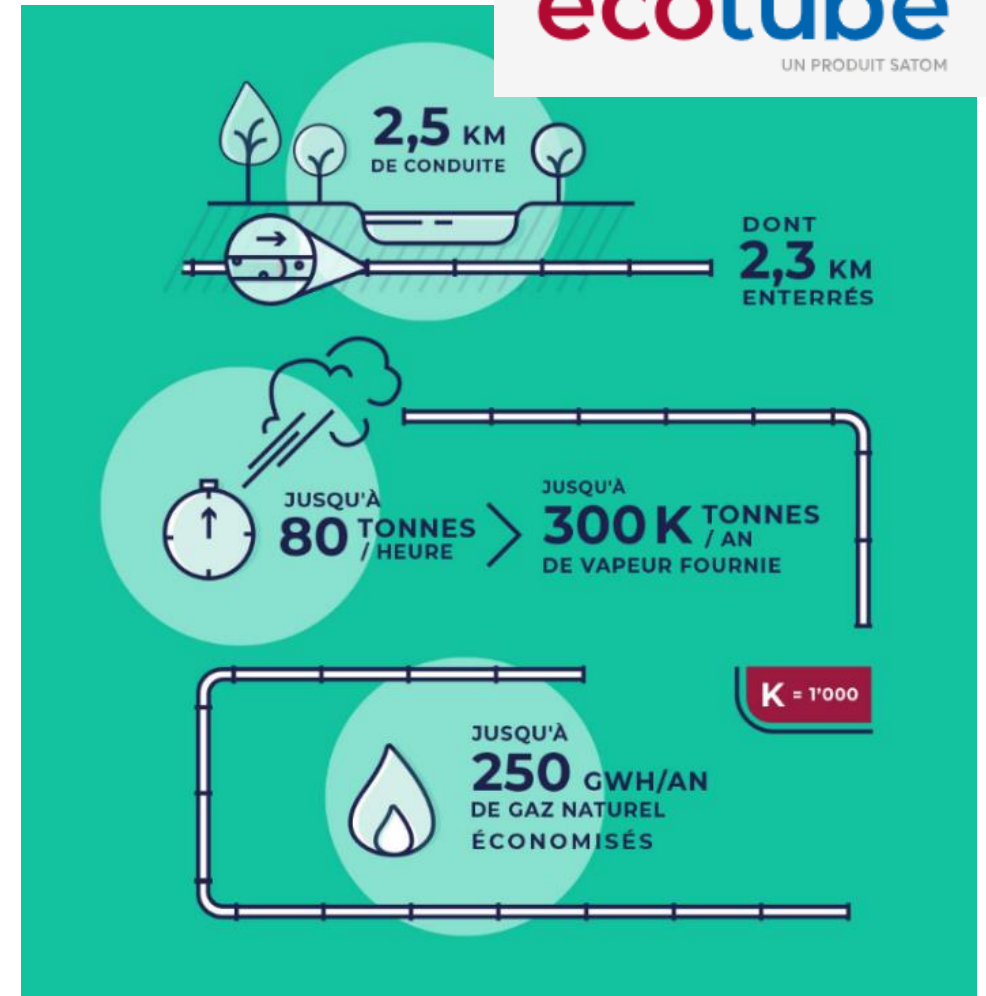

CHANGEMENT DE PARADIGME Centre-ville

- Prise en considération systématique et toujours plus marquée de la question du climat dans les projets de la ville.
- Exemple de la transformation du centre-ville et de l'adaptation du projet original – très minéral - sur 10 ans.



CHANGEMENT DE PARADIGME

Avenue de la Gare

- Exemple d'un ré-ajustement de projet, 2 ans après sa finalisation.
- Intégration d'une dimension végétale grâce à l'implantation de plusieurs îlots de verdure sur l'avenue de la Gare, tout en préservant les traits architecturaux et urbanistiques de la Petite Ceinture.
 - 750 m² d'enrobé en moins
 - 21% de surfaces perméables sur l'avenue



CHANGEMENT DE PARADIGME Place de la Gare

- Exemple d'un ré-ajustement de projet en cours de planification.
- Projet de création d'une forêt urbaine.
- Plateforme multi-modales: assemblage des deux gares (bus, trains, park & rail), mobility, parc sécurisé pour les vélos.



CHANGEMENT DE PARADIGME Mabillon

- Exemple d'un ré-ajustement avant le premier coup de pioche.
- Un bureau d'architecte paysagiste a retravaillé le concept des espaces extérieurs.
 - Plantation de nombreux arbres et masses arbustives, afin de reconstituer l'image d'un parc verdoyant.
 - Diversité des essences plantées afin de resituer un maillon écologique important dans la ville.
- Accent mis sur la mobilité / accessibilité (parc à vélo, zone de dépose voiture).



CHANGEMENT DE PARADIGME Vièze

- En 10 ans de procédure, le dossier de sécurisation de la Vièze a évolué.
- Aujourd'hui, le projet ne concerne plus seulement la sécurisation mais également l'aménagement de la Vièze.
- Création d'un nouvel espace naturel, propice à la détente et à la biodiversité.



CHANGEMENT DE PARADIGME Zone sportive du Verney

- Âgée de 40 ans, la zone sportive est modernisée et agrandie. Le site est construit dans le respect de l'environnement et intègre le concept de nature en ville:
 - 75% du site seront perméables
- Le site est connecté au centre-ville grâce:
 - création d'un axe vert de mobilité douce ville-rhône
 - création d'un arrêt de bus à proximité



CONCLUSION

- En quelques années, la question du climat est devenue primordiale dans la gestion de projet.
- Attente et sollicitation de la population à cet égard → potentiel de collaboration pour créer un habitat qualitatif, durable et respectueux des ressources.



**Merci de
votre
attention**

